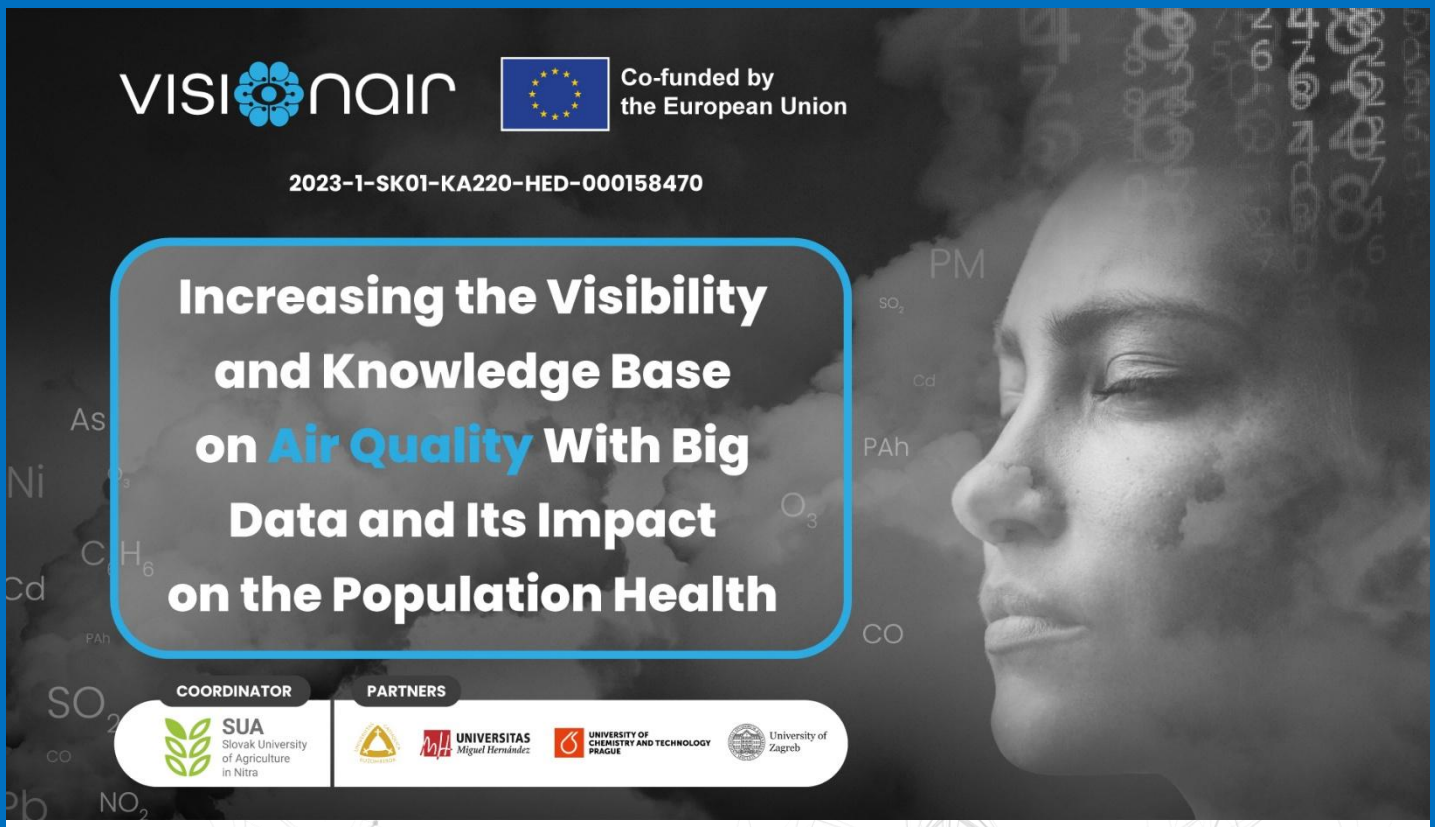

"Lo invisible bajo la lupa: calidad del aire y salud"

Salón de Actos del Campus de San Juan,

16:00 a 18:00 h

27 de Marzo de 2026

